

MAPA DE ESQUADRIAS

LEGENDA DE PORTAS				
REF.	Dimensões (cm)	Quantidade	TIPO	AMBIENTES
PM.1	0,90 x 2,10	5	01 folha - de abrir Metálica	Recepção/Farmácia, Consultório, Triagem/Curativos, Cozinha e Sala de Reunião
PM.2	1,00 x 2,10	1	01 folha - de abrir Madeira	W.C./PNE
PM.3	0,80 x 2,10	1	01 folha - de abrir Madeira	W.C.II
PM.4	0,70 x 2,10	4	01 folha - de abrir Madeira	W.C.I, W.C.II e Depósito
PM.5	2,35 x 1,96	1	02 folhas - de abrir Metálica	Varanda
PM.6	2,10 x 1,85	1	01 folha - de abrir Metálica	Entrada
PM.7	3,50 x 2,15	1	01 folha - de correr Metálica	Entrada

LEGENDA DE JANELAS				
REF.	Dimensões (cm)	Área (m²)	Quant.	h do peitoril (m)
JA.1	1,50 x 1,00	1,50	6	9,00
JA.2	1,00 x 0,55	0,55	2	1,10
JA.3	1,00 x 0,55	0,55	1	0,55

LEGENDA

BANCADAS - B

B - 01	Alumínio - esp. 2 cm - 1,50x0,50H=0,90 m - Consultório e Cozinha
B - 02	Granito Cinza Andorinha - esp. 2 cm - 1,50x0,50H=0,90 m - Triagem/Curativos

ESPECIFICAÇÕES

PISO

1 - CERÂMICO

PAREDE

1 - TINTA ACRÍLICA h=1,70 m

2 - AZULEJO h=1,70 m

TETO

1 - LAJE



PREFEITURA MUNICIPAL DE IRAPUÁ-SP
CNPJ: 45.158.532/0001-90

Avenida Altino Arantes, nº 122, Centro | CEP 14990-000 - Irapua-SP | Fone/Fax: (17) 3556-1300
e-mail:engenharia@irapua.com.br

Planta:
LOCALIZAÇÃO S/ ESCALA



Projeto:
PROJETO ARQUITETÔNICO

Autor do Projeto:

Obra:
MANUTENÇÃO E ADEQUAÇÃO DO NOVO PRÉDIO
DO ESF "BENJAMIM JOAQUIM ASSIS SILVA" NO
MUNICÍPIO DE IRAPUÁ.

LUCAS BONFIM PEREIRA
Engenheiro Civil
CREA: 50072/040

Local:
RUA: SÃO JOÃO, Nº 122
BAIRRO: CENTRO
IRAPUÁ - SP
CEP: 14.990-000

Proprietário:

RENI APARECIDA DA SILVA
Proprietária Municipal
CPF: 291.847.638-25

Conteúdo:
PLANTA BAIXA - SITUAÇÃO ATUAL, PLANTA
DE COBERTURA, CORTE A, CORTE B

Data:
12/06/2023

Prancha:
ARQ

04.04

1 PLANTA BAIXA - SITUAÇÃO FINALIZADA
ESCALA 1/75

2 PLANTA BAIXA - COBERTURA
ESCALA 1/75

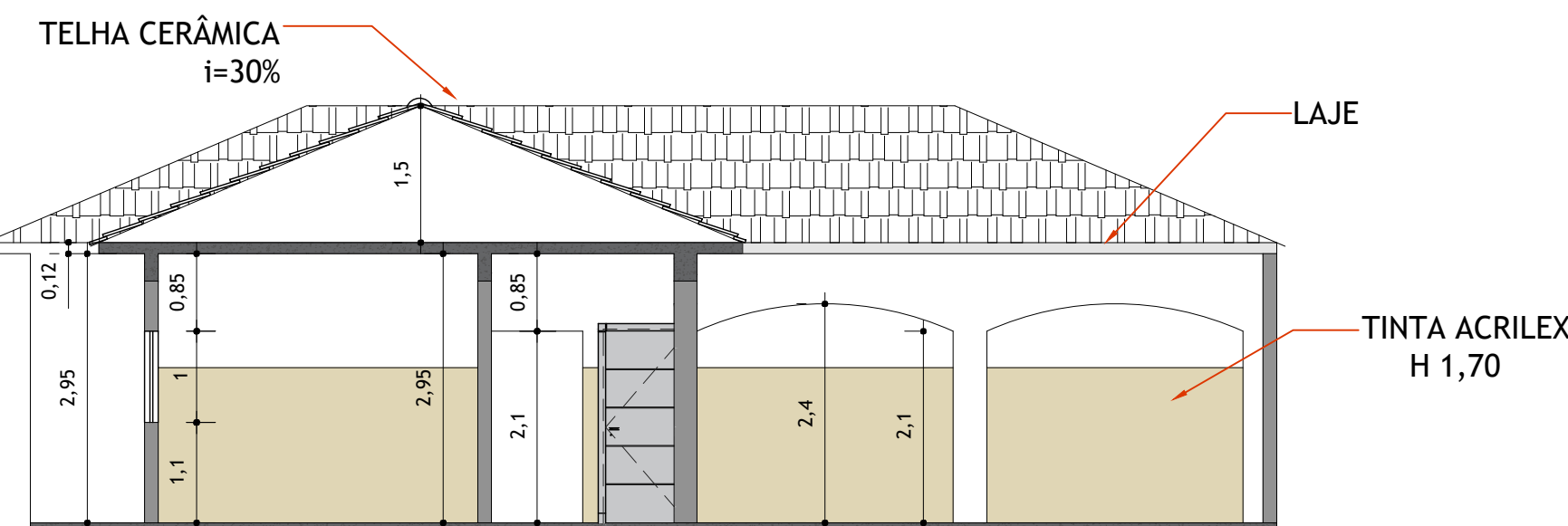

3 CORTE A
ESCALA 1/75

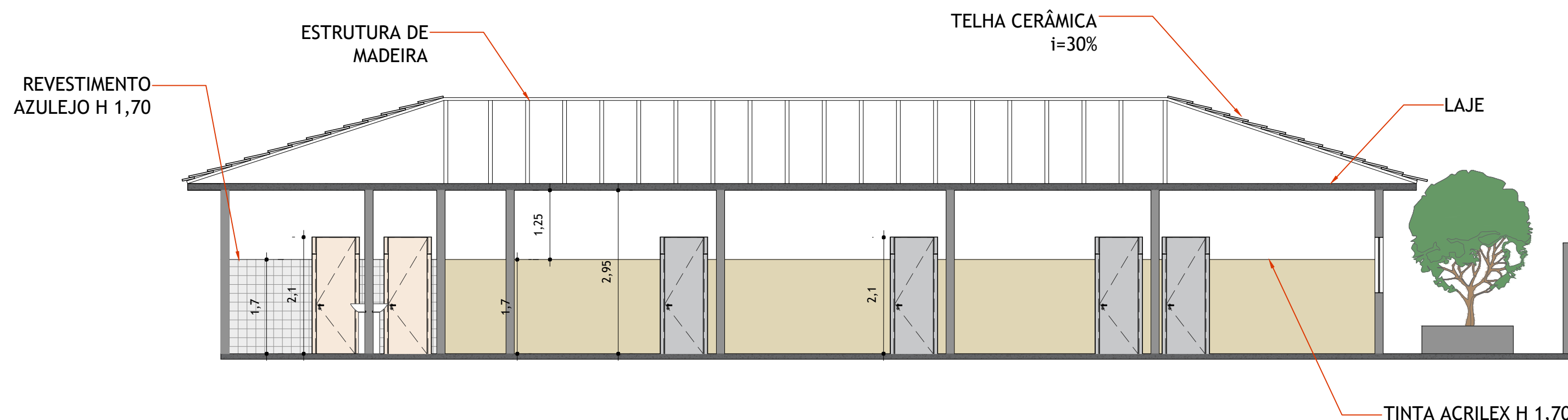

4 CORTE B
ESCALA 1/75